

BELEDİYE BAŞKANLIĞINDAN İLAN

Tarsus, Şehitishak Mahallesi 706 ada 1, 26, 27, 28, nolu parseller, 1733 ada 1, 2, 3, 4, 5, 6, 7, 8, 9, 10, 11, 12 nolu parseller, 1/1000 ölçekli onaylı imar planında E=1.35 Yençok=13.00 konut alanlarına, E=1.20 Yençok= 10.00 B kodlu konut alanlarına, park alanları ve imar yollarına isabet etmektedir.

Buna göre Tarsus İlçesi, Şehitishak Mahallesi 706 ada 1, 26, 27, 28, nolu parseller, 1733 ada 1, 2, 3, 4, 5, 6, 7, 8, 9, 10, 11, 12 nolu parsellerin bulunduğu alanda haritada gösterilen sınırın 3194 sayılı İmar Kanununun 18. Maddesinin Uygulama Yönetmeliğinin 9. ve 10. maddelerine göre düzenleme sınırı olarak seçilmesine, bu alanda 3194 sayılı İmar Kanununun 18. Maddesine göre imar planı uygulaması yapılmasına, 25.Maddesine göre imar uygulaması sonucu oluşan mülkiyet dağıtım cetveli ve parselasyon haritasının onaylanmasına **23.03.2022** tarih **150** sayılı Belediye Encümen kararıyla onaylanmıştır.

Mersin Büyükşehir Belediye Başkanlığı İmar ve Şehircilik Dairesi Başkanlığı tarafından hazırlanan 10.05.2022 tarihli Teknik Rapor doğrultusunda 5216 sayılı kanunun 7.maddesinin (b) bendi uyarınca **13.05.2022** Tarih ve **1620** Sayılı Encümen kararı ile onaylanmıştır.

İmar plan uygulama sonucu oluşan mülkiyet dağıtım cetveli, parselasyon haritası ve Encümen kararı **16.06.2022-22.07.2022** tarihleri arasında 30 gün süre ile mahallinde, Belediye ilan tahtasında ve internet sitesinde ilan edilecektir.
Mal sahiplerine ilan duyurulur.

Sabahattin TEZCAN
İmar ve Şehircilik Müdürü

Gökhan Mete ŞAHİN
Belediye Başkan Yardımcısı

DÜZENLEME SINIRI

İLİ : MERSİN
İLÇESİ : TARSUS
MAH./KÖY : ŞEHİTİŞAK
ADA/PARSEL : 706/1-26-27-28
: 1733/1 İLA 12
PAFTA : 31L4B



Deniz İMREN
PLAN UYGULAMA SORUMLUSU

ŞİMSEKLER HARİTA - İNŞAAT
SAN. TİC. LTD. ŞTİ.

İfraz, Tevhid, Yola Terk, Halihazır Harita
Sınır Tesbiti, Plankote, Mevzi İmar Planı
Şehitmustafa Mah. 3512 Sk. Asutay İşh. Kat:2/No:22
TARSUS / MERSİN

TEL: (0324) 613 94 43
GSM (CEP): (0532) 797 91 44

HARİTA MÜHENDİSİ
N. SERKAN SOYTÜRK

802
1

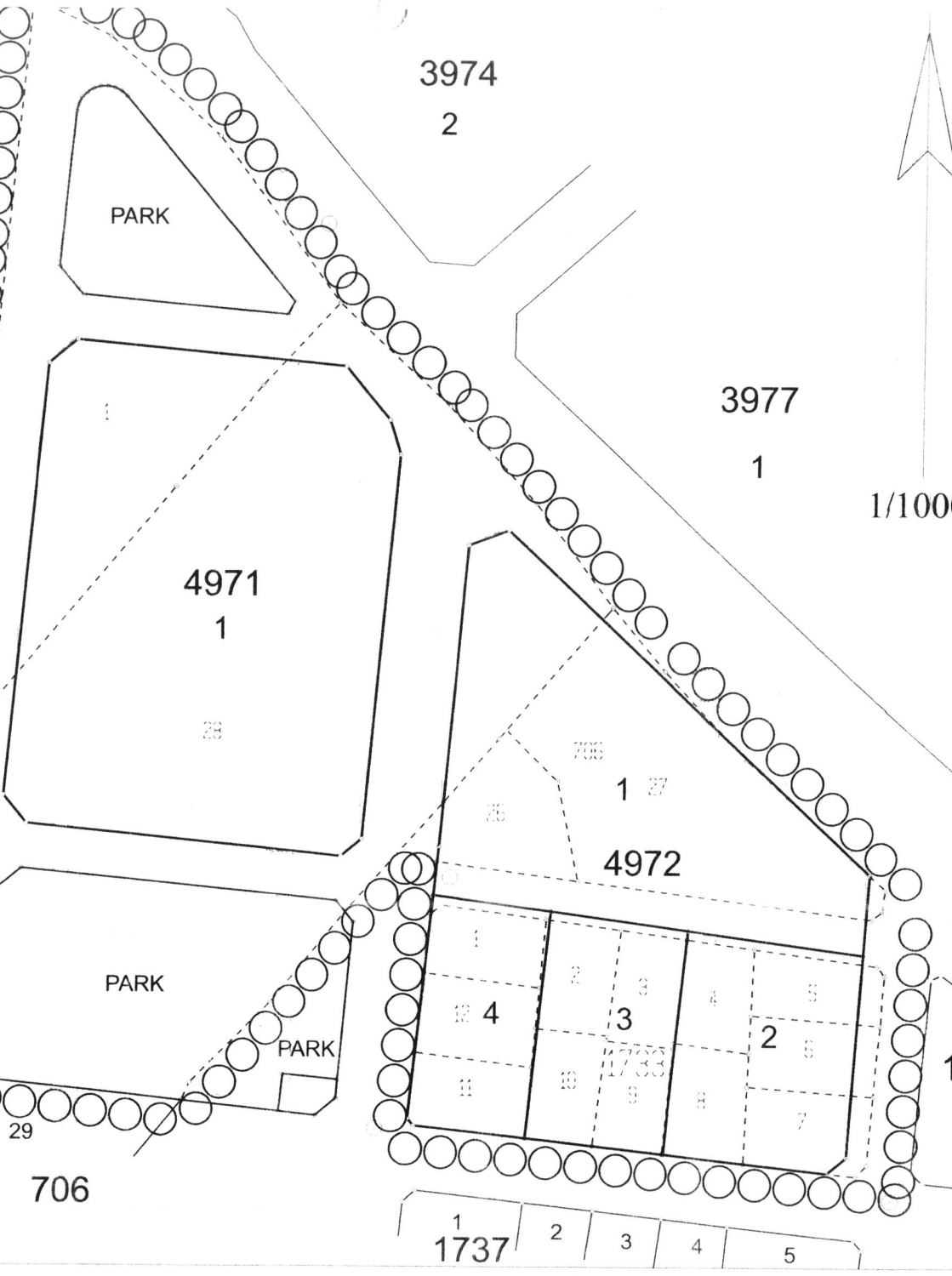

706

1737 2 3 4 5

1734
1