

BELEDİYE BAŞKANLIĞINDAN İLAN

Tarsus İlçesi Yeni mahalle 1645 ada 561, 562, 564, 565, 566, 567 nolu , 1647 ada 309, 310, 311, 312, 313, 314, 315, 316, 317 ve 318 nolu, 3083 ada 1, 2, 3, 4, 5,6, 7, 8, 9 ,10, 11,12, 13,14, 15 nolu parseller onaylı imar planında E :2.75 Yençok= 25.00 ticaret+konut (TİCK) alanına ,ayrık nizam 5 katlı konut alanına , yeşil alana ve imar yoluna isabet etmektedir.

Yeni mahalle 1645 ada 561, 562, 564, 565, 566, 567 nolu , 1647 ada 309, 310, 311, 312, 313, 314, 315, 316, 317 ve 318 nolu, 3083 ada 1, 2, 3, 4, 5,6, 7, 8, 9 ,10, 11,12, 13,14, 15 nolu parsellerin bulunduğu alanda haritada gösterilen sınırın 3194 sayılı İmar Kanununun 18. maddesinin Uygulama Yönetmeliğinin 5. ve 6. maddelerine göre düzenleme sınırı olarak seçilmesine, bu alanda 3194 sayılı İmar Kanununun 18. Maddesine göre imar planı uygulaması yapılmasına Belediye Encümeninin 06.12.2017 tarih ve 789 sayılı kararı ile uygun görülmüştür.

İmar plan uygulama sonucu oluşan mülkiyet dağıtım cetveli, parselasyon haritası ve Encümen kararı 15/01/2018 - 14/02/2018 tarihleri arasında 30 gün süre ile mahallinde, Belediye ilan tahtasında ve internet sitesinde ilan edilecektir.

Mal sahiplerine ilanen duyurulur.

ŞEVKET CAN
Belediye Başkanı

DÜZENLEME SINIR HARİTASI

İLİ : MERSİN
İLÇESİ : TARSUS
MAH./KÖY : YENİ
ADA/PARSEL : 1645 / 561-562-564-565-566-567
ADA/PARSEL : 1647 / 309-310-311-312-313-314-315-316-317-318
ADA/PARSEL : 3083 / 1-2-3-4-5-6-7-8-9-10-11-12-13-14-15
PAFTASI : 30-K-2-B

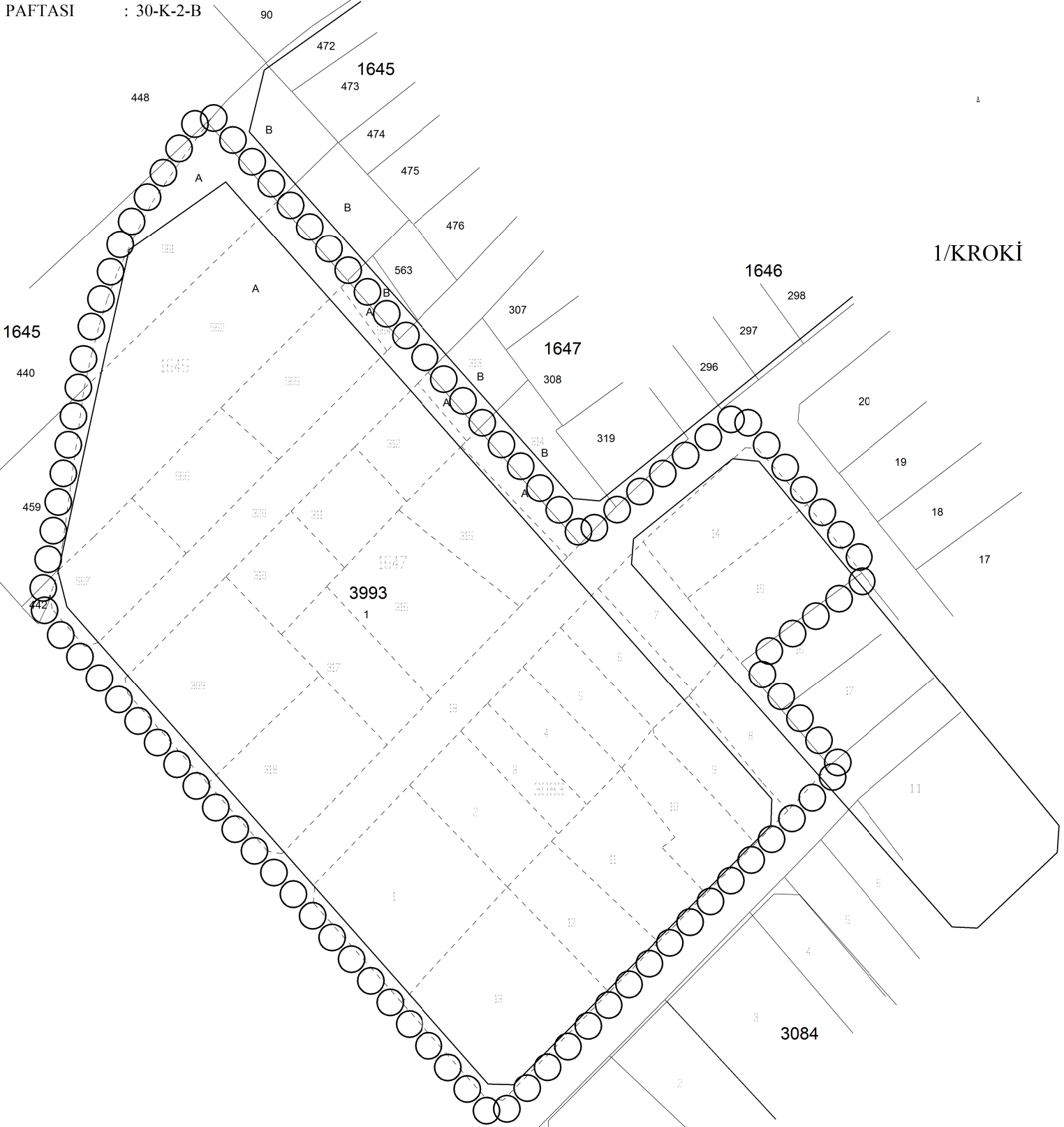

ŞİMSEKLER HARİTA - İNŞAAT
SAN. TİC. LTD. ŞTİ.

İfraz, Tevhid, Yola Terk, Halihazır Harita
Sınır Teşhiti, Plankote, Mevzi İmar Planı
Şehit Mustafa Mah. 3512 Sk. Asutay İşh. Kat:2 No:22
TARSUS / MERSİN

TEL: (0324) 613 94 43 FAX: (0324) 613 50 05

GSM (CEP): (0532) 295 24 68

HARİTA MÜHENDİSİ
N. SERKAN SOYTÜRK