

## BELEDİYE BAŞKANLIĞINDAN İLAN

Tarsus, Gaziler Mahallesi 383 ada 7,8,9,10,11,12,13,14 nolu parseller, 386 ada 1,2,3,4,5,6,7 ve 8 nolu parseller, 388 ada 1,2,3,4,5,6,7,8,9,10 nolu parseller, 389 ada 1,2,3,4,5,6,7,8,9,10,11,12,13,14,15,16 ve 17 nolu parseller onaylı imar planında E=2.00 Yençok=24.50 konut alanına, park alanına ve imar yollarına isabet etmektedir.

Tarsus Gaziler Mahallesi 383 ada 7,8,9,10,11,12,13,14 nolu parseller, 386 ada 1,2,3,4,5,6,7, ve 8 nolu parseller, 388 ada 1,2,3,4,5,6,7,8,9,10 nolu parseller, 389 ada 1,2,3,4,5,6,7,8,9,10,11,12,13,14,15,16 ve 17 nolu parsellerin bulunduğu alanda haritada gösterilen sınırın 3194 sayılı İmar Kanununun 18. maddesinin Uygulama Yönetmeliğinin 5. ve 6. maddelerine göre düzenleme sınırı olarak seçilmesine, bu alanda 3194 sayılı İmar Kanununun 18. Maddesine göre imar planı uygulaması yapılmasına, imar uygulaması sonucu oluşan mülkiyet dağıtım cetveli ve parselasyon haritasının onaylanması Encümençe 27/12/2017 tarih 841 kararı ile uygun görülmüştür.

İmar plan uygulama sonucu oluşan mülkiyet dağıtım cetveli, parselasyon haritası ve Encümen kararı **09/02/2018-12/03/2018** tarihleri arasında 30 gün süre ile mahallinde, Belediye ilan tahtasında ve internet sitesinde ilan edilecektir.

Mal sahiplerine ilanen duyurulur.

ŞEVKET CAN  
Belediye Başkanı

# DÜZENLEME SINIR HARİTASI

İLİ : MERSİN  
İLÇESİ : TARSUS  
MAH./KÖY : GAZİLER  
ADA/PARSEL : 383/1 İLA 6-12-13-14/386/1 İLA 8  
: 388/ 1 İLA 10/389/ 1 İLA 18  
PAFTA : 30K-3-B

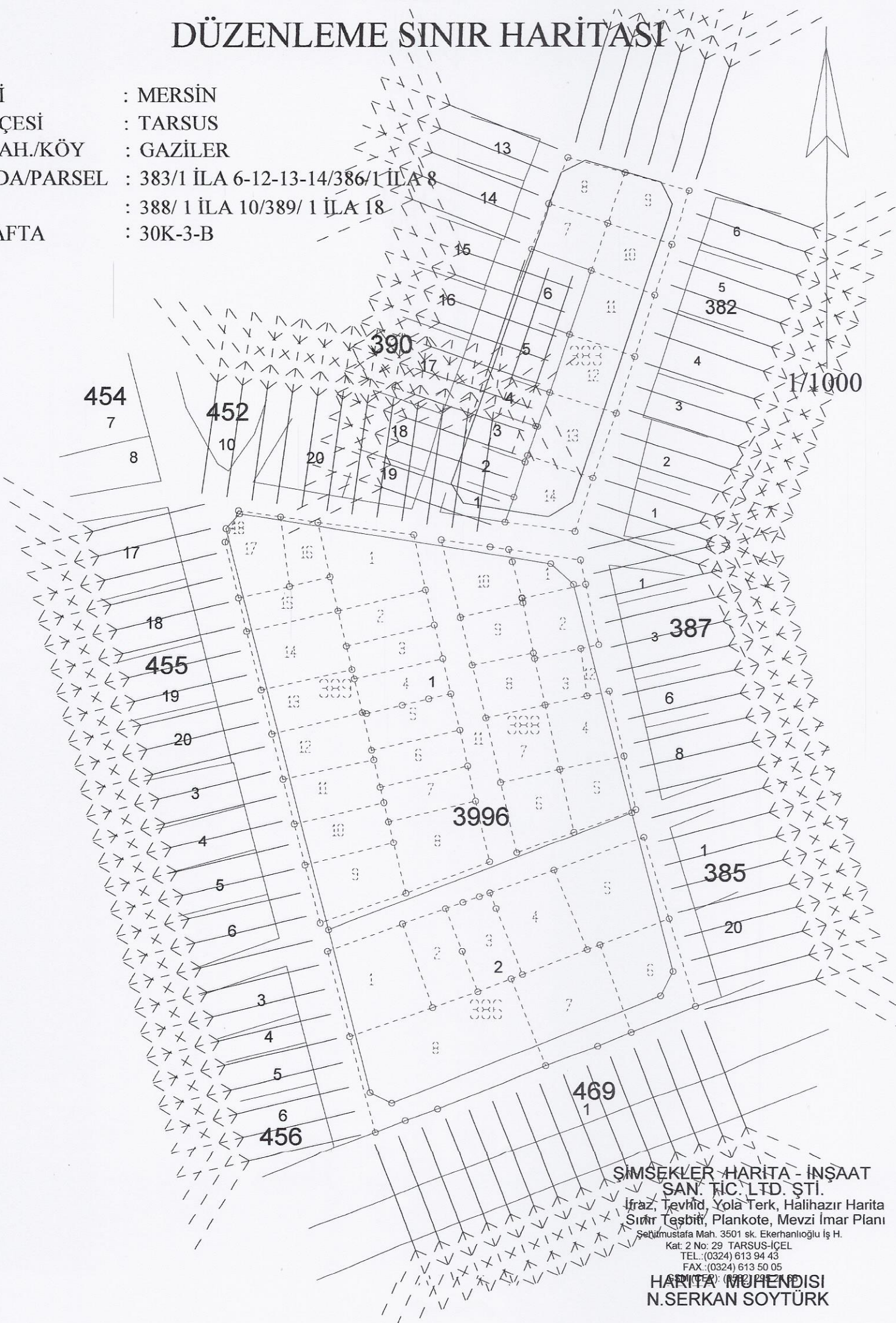

SİMSEKLER HARİTA - İNŞAAT  
SAN. TİC. LTD. ŞTİ.  
İfraz, Tevhid, Yola Terk, Halihazır Harita  
Sınır Tesbit, Plankote, Mevzi İmar Planı  
Şehit Mustafa Mah. 3501 sk. Ekerhanlıoğlu İş H.  
Kat: 2 No: 29 TARSUS-İCEL  
TEL: (0324) 613 94 43  
FAX: (0324) 613 50 05  
HARİTA MÜHENDİSİ  
N.SERKAN SOYTÜRK